Smoke On The Water-Riff

Das Riff von Smoke On The Water ist eines der bekanntesten in der Rockgitarrengeschichte und – weil es so einfach ist – vorallem bei Anfängern sehr beliebt.

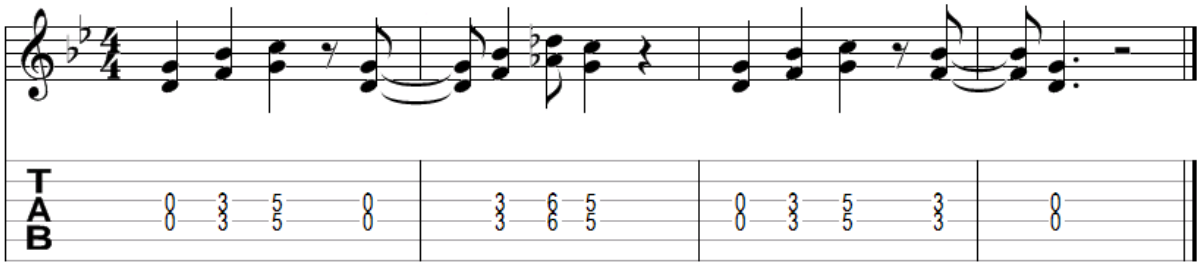

Schau dir doch erst mal die Töne an! Wenn du die im Griff hast, studier mal den Rhythmus! Du kannst ihn auch zuerst einfach klatschen und erst dann spielen. Vielleicht klappt es ja auch nach Gehör.

Deep Purple

Die Band, die diesen Song mit diesem Riff geschrieben hat, heisst Deep Purple. Diese Hard Rock-Band existiert seit 1968 und ihre Musik ist stark durch den Sound der E-Gitarre und der Hammond Orgel geprägt. (Bild von Wikimedia Commons)

Der Song

Als die Band Deep Purple in Montreux (Schweiz) ihre CD Machine Head aufnehmen wollten, fand im Casino neben an ein Konzert statt, bei dem angeblich ein Schweizer Fan mit einer Signalpistole das Haus in Brand setzte. Die Band musste deswegen ihre Aufnahmen verschieben und hielt dann dieses Erlebnis in einem Song fest. Smoke On The Water (Rauch auf dem Wasser) bezieht sich auf den Rauch, den die Musiker über dem Genfersee beobachteten.

Wegen seiner Einfachheit wird der Song von den einen (vor allem Anfängern) sehr geliebt aber auch von einigen sehr gehasst. Es hängen beispielsweise in etlichen Musikläden Schilder, die darauf hinweisen, dass dieser Song dort nicht erwünscht sei.

Riff

Ein Riff ist ein musikalisches Thema, welches ein musikalisches Stück sofort erkennbar macht.